

## Docieplenie nadproża

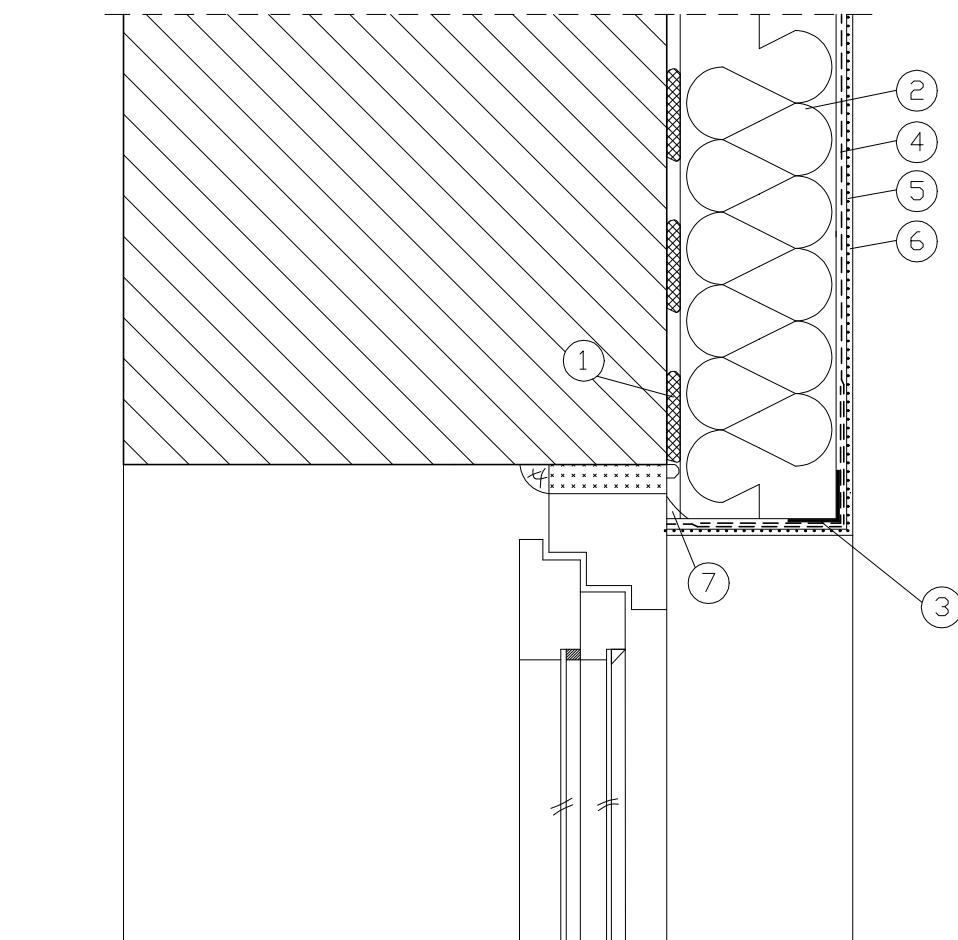

- ① Zaprawa klejąca
- ② Styropian EPS 80-036 gr. 16 cm
- ③ Narożnik metalowy  
fabrycznie oklejony siatką
- ④ Zaprawa zbrojona siatką  
z włókna szklanego
- ⑤ Farba gruntująca
- ⑥ Tynk silikatowy
- ⑦ Akryl

Tytuł projektu:

**ROZBUDOWA BUDYNKU DOMU OPIEKI  
HOSPICYJNEJ ŁTPCH HOSPICJUM p.w.  
ŚW. DUCHA W ŁOMŻY**

Lokalizacja:

**ŁOMŻA, ul. RYBAKI 3  
DZ. NR 10077/4, 10077/5, 10078/9, 10078/11, 10079/1**

Nazwa rysunku:

**DETAL NADPROŻA**

Skala rysunku:

**1 : 5**

Stadium:

**PROJEKT BUDOWLANY**

Branża:

**ARCHITEKTURA**

Projektant:

mgr inż. arch. Andrzej Popłowski  
UAN.II.7342-122/94

Data i podpis

**05.10.2016**

Opracował:

mgr inż. arch. Beata Popławska

05.10.2016

Sprawdzający:

Nr rysunku:

**D.05**